СХЕМА ТЕРРИТОРИАЛЬНОГО ПЛАНИРОВАНИЯ

ВАЛДАЙСКОГО МУНИЦИПАЛЬНОГО РАЙОНА НОВГОРОДСКОЙ ОБЛАСТИ

Карта планируемого размещения объектов местного значения

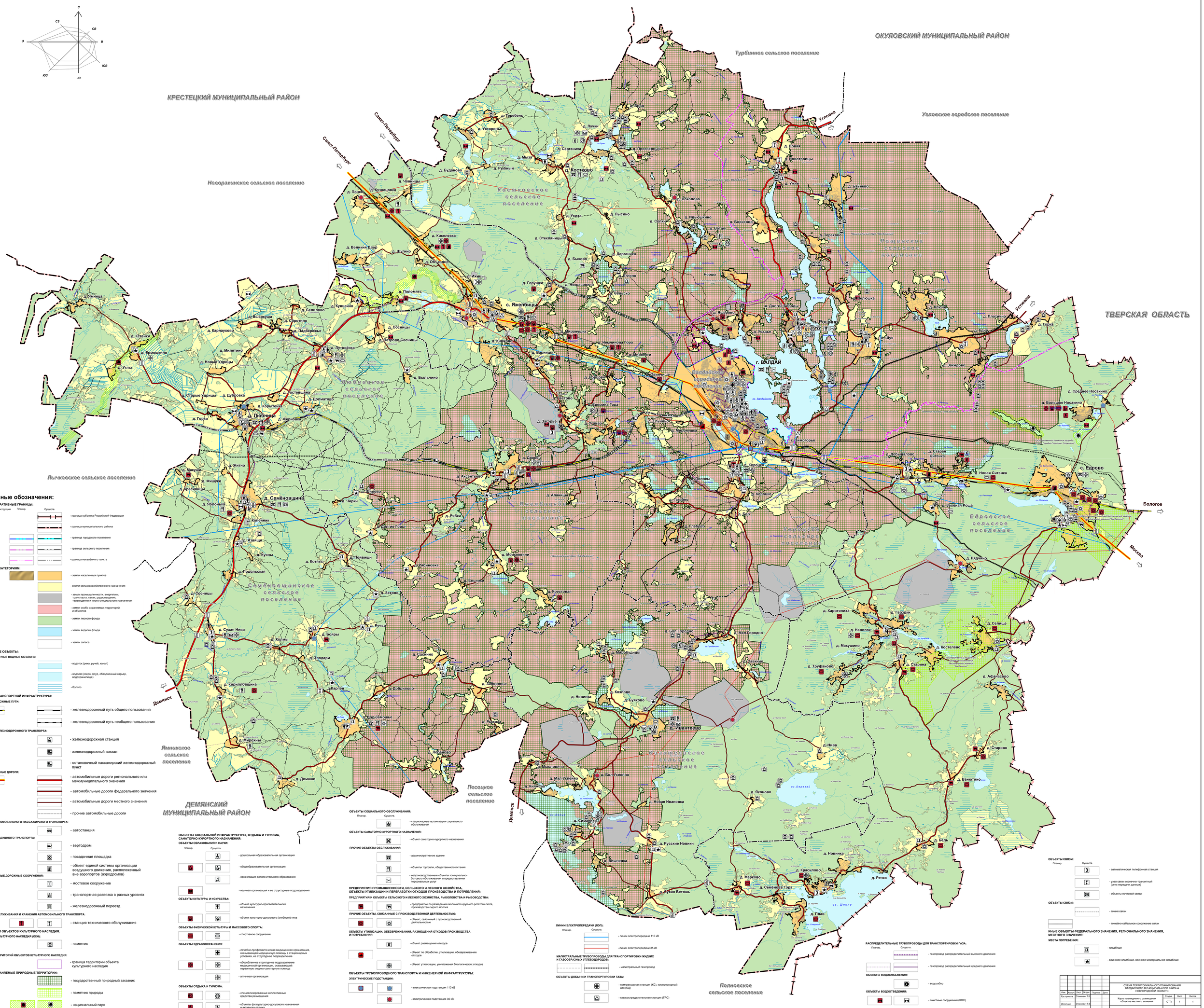

Условные обозначения:

АДМИНИСТРАТИВНЫЕ ГРАНИЦЫ:

Планир. и реконструкция | Планир. | Существ.

- граница субъекта Российской Федерации
- граница муниципального района
- граница городского поселения
- граница сельского поселения
- граница населённого пункта

ЗЕМЛИ ПО КАТЕГОРИЯМ:

- земли населенных пунктов
- земли сельскохозяйственного назначения
- земли промышленности, энергетики, транспорта, связи, радиовещания, телевидения и иного специального назначения
- земли особо охраняемых территорий и объектов
- земли лесного фонда
- земли водного фонда
- земли запаса

ПРИРОДНЫЕ ОБЪЕКТЫ:

ПОВЕРХНОСТНЫЕ ВОДНЫЕ ОБЪЕКТЫ:

- водоток (река, ручей, канал)
- водоем (озеро, пруд, обводненный карьер, водохранилище)
- болото

ОБЪЕКТЫ ТРАНСПОРТНОЙ ИНФРАСТРУКТУРЫ:

ЖЕЛЕЗНОДОРОЖНЫЕ ПУТИ:

- железнодорожный путь общего пользования
- железнодорожный путь необщего пользования

ОБЪЕКТЫ ЖЕЛЕЗНОДОРОЖНОГО ТРАНСПОРТА:

- железнодорожная станция
- железнодорожный вокзал
- остановочный пассажирский железнодорожный пункт

АВТОМОБИЛЬНЫЕ ДОРОГИ:

- автомобильные дороги регионального или межмуниципального значения
- автомобильные дороги федерального значения
- автомобильные дороги местного значения
- прочие автомобильные дороги

ОБЪЕКТЫ АВТОМОБИЛЬНОГО ПАССАЖИРСКОГО ТРАНСПОРТА:

- автостанция

ОБЪЕКТЫ ВОЗДУШНОГО ТРАНСПОРТА:

- вертодром
- посадочная площадка
- объект единой системы организации воздушного движения, расположенный вне аэропортов (аэродромов)

ИСКУССТВЕННЫЕ ДОРОЖНЫЕ СООРУЖЕНИЯ:

- мостовое сооружение
- транспортная развязка в разных уровнях
- железнодорожный переезд

ОБЪЕКТЫ ОБСЛУЖИВАНИЯ И ХРАНЕНИЯ АВТОМОБИЛЬНОГО ТРАНСПОРТА:

- станция технического обслуживания

ТЕРРИТОРИИ ОБЪЕКТОВ КУЛЬТУРНОГО НАСЛЕДИЯ:

ОБЪЕКТЫ КУЛЬТУРНОГО НАСЛЕДИЯ (ОКН):

- памятник

ГРАНИЦЫ ТЕРРИТОРИЙ ОБЪЕКТОВ КУЛЬТУРНОГО НАСЛЕДИЯ:

- граница территории объекта культурного наследия

ОСОБО ОХРАНЯЕМЫЕ ПРИРОДНЫЕ ТЕРРИТОРИИ:

- государственный природный заказник
- памятник природы
- национальный парк

ОБЪЕКТЫ СОЦИАЛЬНОГО ОБСЛУЖИВАНИЯ:

Планир. | Существ.

- стационарные организации социального обслуживания

ОБЪЕКТЫ САНАТОРНО-КУРОРТНОГО НАЗНАЧЕНИЯ:

- объект санаторно-курортного назначения

ПРОЧИЕ ОБЪЕКТЫ ОБСЛУЖИВАНИЯ:

- административное здание
- объекты торговли, общественного питания
- непроизводственные объекты коммунально-бытового обслуживания и предоставления персональных услуг

ПРЕДПРИЯТИЯ ПРОМЫШЛЕННОСТИ, СЕЛЬСКОГО И ЛЕСНОГО ХОЗЯЙСТВА, ОБЪЕКТЫ УТИЛИЗАЦИИ И ПЕРЕРАБОТКИ ОТХОДОВ ПРОИЗВОДСТВА И ПОТРЕБЛЕНИЯ:

ПРЕДПРИЯТИЯ И ОБЪЕКТЫ СЕЛЬСКОГО И ЛЕСНОГО ХОЗЯЙСТВА, РЫБОЛОВСТВА И РЫБОВОДСТВА:

- предприятие по разведению молочного крупного рогатого скота, производство сырого молока

ПРОЧИЕ ОБЪЕКТЫ, СВЯЗАННЫЕ С ПРОИЗВОДСТВЕННОЙ ДЕЯТЕЛЬНОСТЬЮ:

- объект, связанный с производственной деятельностью

ОБЪЕКТЫ УТИЛИЗАЦИИ, ОБЕЗВРЕЖИВАНИЯ, РАЗМЕЩЕНИЯ ОТХОДОВ ПРОИЗВОДСТВА И ПОТРЕБЛЕНИЯ:

- объект размещения отходов
- объект по обработке, утилизации, обезвреживанию отходов
- объект утилизации, уничтожения биологических отходов

ОБЪЕКТЫ ТРУБОПРОВОДНОГО ТРАНСПОРТА И ИНЖЕНЕРНОЙ ИНФРАСТРУКТУРЫ:

ЭЛЕКТРИЧЕСКИЕ ПОДСТАНЦИИ:

- электрическая подстанция 110 кВ
- электрическая подстанция 35 кВ

ЛИНИИ ЭЛЕКТРОПЕРЕДАЧИ (ЛЭП):

Планир. | Существ.

- линии электропередачи 110 кВ
- линии электропередачи 35 кВ

МАГИСТРАЛЬНЫЕ ТРУБОПРОВОДЫ ДЛЯ ТРАНСПОРТИРОВКИ ЖИДКИХ И ГАЗООБРАЗНЫХ УГЛЕВОДОРОДОВ:

- магистральный газопровод

ОБЪЕКТЫ ДОБЫЧИ И ТРАНСПОРТИРОВКИ ГАЗА:

- компрессорная станция (КС), компрессорный цех (ЦЦ)
- газораспределительная станция (ГРС)

ОБЪЕКТЫ СОЦИАЛЬНОЙ ИНФРАСТРУКТУРЫ, ОТДЫХА И ТУРИЗМА, САНАТОРНО-КУРОРТНОГО НАЗНАЧЕНИЯ:

ОБЪЕКТЫ ОБРАЗОВАНИЯ И НАУКИ:

Планир. | Существ.

- дошкольная образовательная организация
- общеобразовательная организация
- организация дополнительного образования
- научная организация и ее структурные подразделения

ОБЪЕКТЫ КУЛЬТУРЫ И ИСКУССТВА:

- объект культурно-просветительного назначения
- объект культурно-досугового (клубного) типа

ОБЪЕКТЫ ФИЗИЧЕСКОЙ КУЛЬТУРЫ И МАССОВОГО СПОРТА:

- спортивное сооружение

ОБЪЕКТЫ ЗДРАВООХРАНЕНИЯ:

- лечебно-профилактическая медицинская организация, оказывающая медицинскую помощь в стационарных условиях, ее структурное подразделение
- обособленное структурное подразделение медицинской организации, оказывающей первичную медико-санитарную помощь
- аптечная организация

ОБЪЕКТЫ ОТДЫХА И ТУРИЗМА:

- специализированные коллективные средства размещения
- объекты физкультурно-досугового назначения и активного отдыха

РАСПРЕДЕЛИТЕЛЬНЫЕ ТРУБОПРОВОДЫ ДЛЯ ТРАНСПОРТИРОВКИ ГАЗА:

Планир. | Существ.

- газопровод распределительный высокого давления
- газопровод распределительный среднего давления

ОБЪЕКТЫ ВОДОСНАБЖЕНИЯ:

- водозабор

ОБЪЕКТЫ ВОДООТВЕДЕНИЯ:

- очистные сооружения (КОС)

ОБЪЕКТЫ СВЯЗИ:

Планир. | Существ.

- автоматическая телефонная станция
- узел связи окончечно-транзитный (сети передачи данных)
- объекты почтовой связи

ОБЪЕКТЫ СВЯЗИ:

- линия связи
- линейно-кабельное сооружение связи

ИНЫЕ ОБЪЕКТЫ ФЕДЕРАЛЬНОГО ЗНАЧЕНИЯ, РЕГИОНАЛЬНОГО ЗНАЧЕНИЯ, МЕСТНОГО ЗНАЧЕНИЯ:

МЕСТА ПОГРЕБЕНИЯ:

- кладбище
- военное кладбище, военное мемориальное кладбище

						СХЕМА ТЕРРИТОРИАЛЬНОГО ПЛАНИРОВАНИЯ ВАЛДАЙСКОГО МУНИЦИПАЛЬНОГО РАЙОНА НОВГОРОДСКОЙ ОБЛАСТИ			
Изм.	Кол.уч.	Лист	№ док.	Подпись	Дата				
Рук.проекта		Стаманович Т.В.				Карта планируемого размещения объектов местного значения	Стадия	Лист	Листов
Исполнил		Стаманович Т.В.					СТП	1	1
Н.контр.						М 1:50 000	ООО "Ракурс"		
Утв.		Морозова Е.В.							